

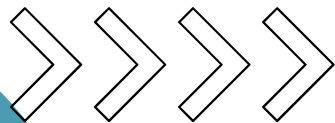

FACILITAR AFA

ESPECIFICAÇÃO TÉCNICA



Escritório de Projetos da DIRAD
Ramal: 6433

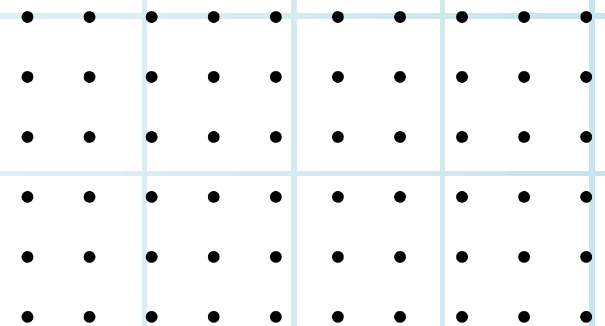



Área Externa



PAREDE

Tinta Acrílica cor Papel Picado



*Letreiro em Aço inox escovado 304, Dimensão: 15 a 30 cm ;
Espessura: 3mm; Fonte: Montserrat SemiBold*



Adesivo Vinil Autoadesivo; cor: Azul Del Rey

*Dimensões: 10 cm de altura, entre 30 e 45 cm de comprimento de
logo + escrita 8 cm.*

Área Interna



PAREDE

Tinta Acrílica cor Papel Picado



PISO

*Revestimento em Granito Pedra
Granito Dallas Polido*



PISO

*Revestimento em Porcelanato
(Retificado), modelo BROADWAY NUDE de
81x81cm, acetinado*



PISO

*Porcelanato (Retificado), linha DELTA
AVORIO de 61x61cm, polido*



MARCENARIA

Mdf revestido com formica Louro Freijo



BANCADAS

Bancada em Granito Cinza Andurinha

Alfaiataria

Iluminação:
Necessidade de 6000lu´mens
4 luminárias LED de 10W
20x20 cm, 3000-3500 K

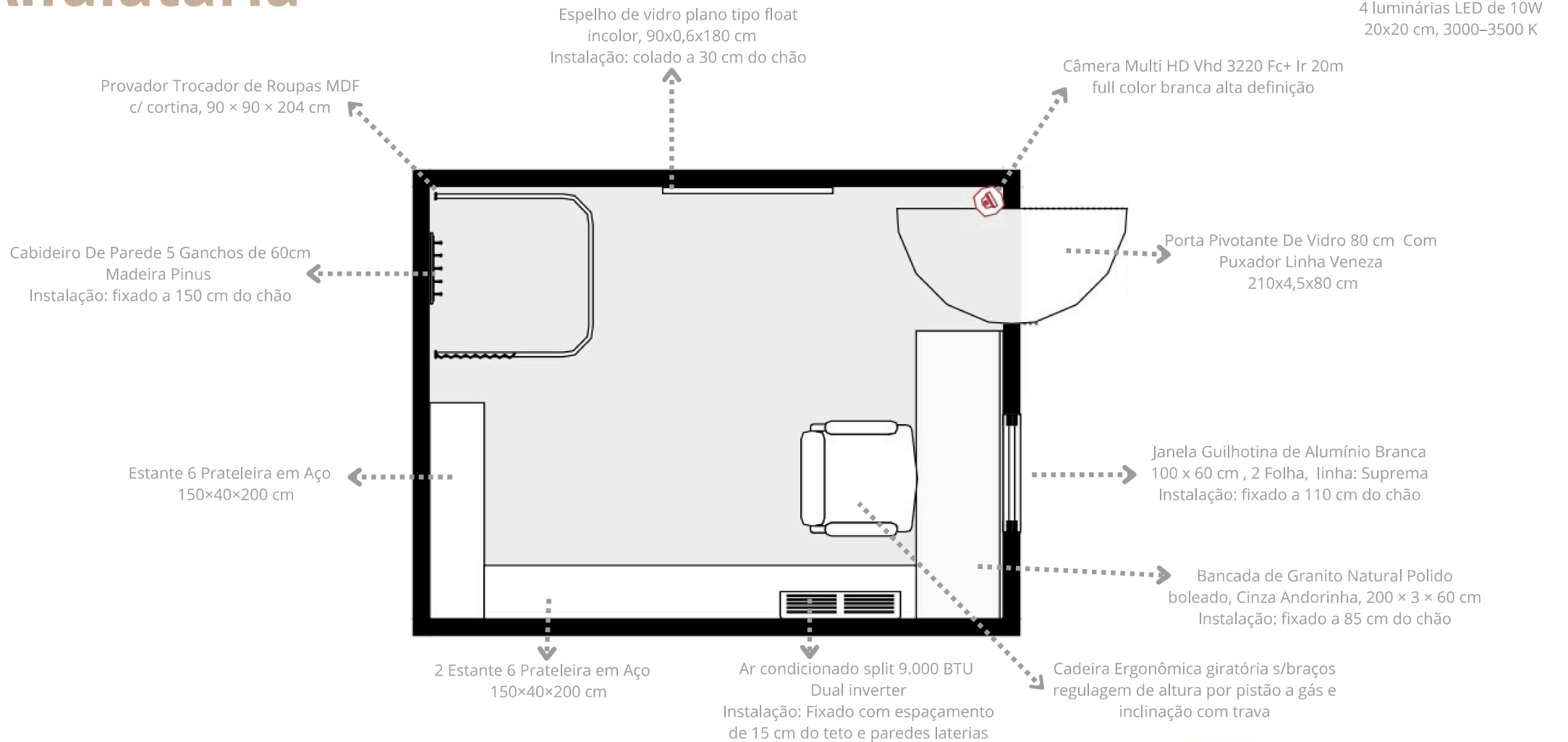



Parede
Tinta Acrílica cor Papel Picado



Piso
Revestimento em Porcelanato
(Retificado), modelo BROADWAY
NUDE de 81x81cm, acetinado



Bancadas
Bancada em Granito Cinza Andurinha



Marcenaria
Mdf revestido com formica Louro Freijo

ATM

Iluminação:
Necessidade de 6000lu´mens
4 luminárias LED de 10W
20x20 cm, 3000-3500 K

Kit Exaustor Exaustor Axial 25cm 127/220 V,
Tipo: Ventisol, modelo: premium, Ref: 434
33,5x18,8x33,5 cm
Instalação: Fixado com espaçamento de 15 cm
do teto e paredes laterais

Vão livre de 3 m
Pé Direito 2,40 m

Câmera Multi HD Vhd 3220 Fc+ Ir 20m
full color branca alta definição

Maquina ATM
64,5x98,95x183,15 cm

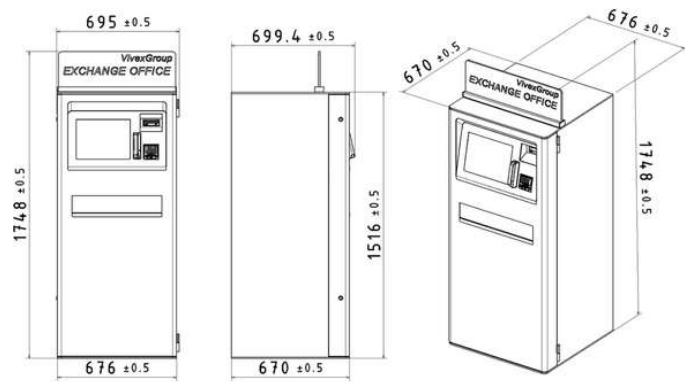

Parede
Tinta Acrílica cor Papel Picado

Piso
Revestimento em Porcelanato
(Retificado), modelo BROADWAY
NUDE de 81x81cm, acetinado

Banheiro Feminino

Iluminação:
Necessidade de 6000lúmens
6 luminárias LED de 18W
20x20 cm, 3000–3500 K

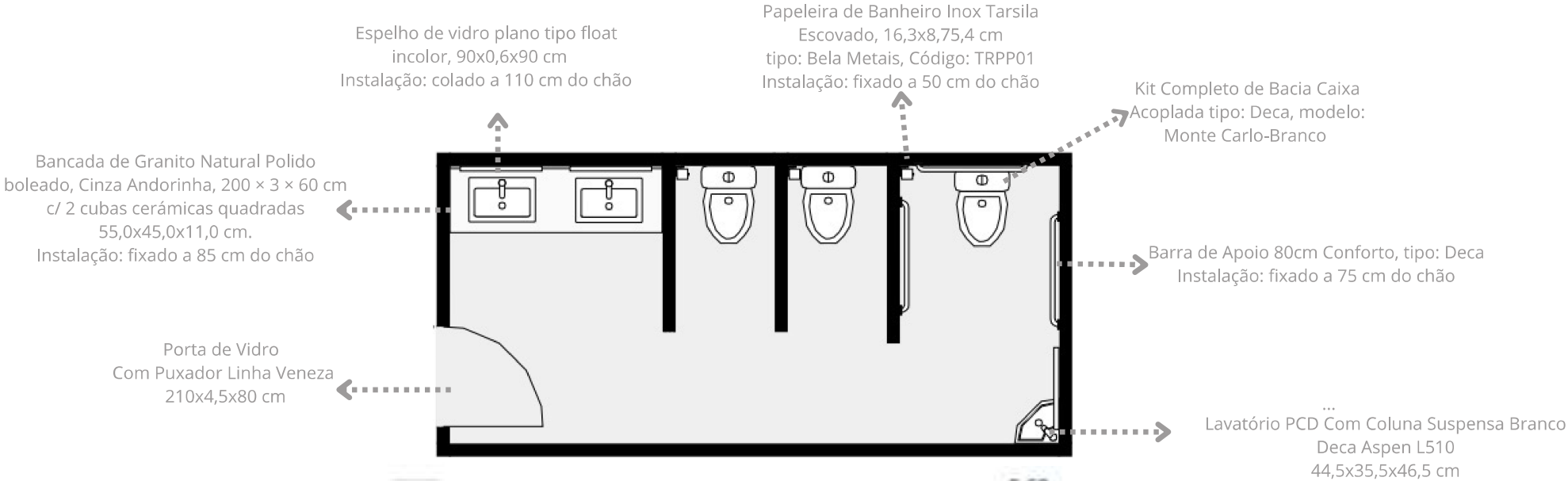



Parede e Piso
Revestimento em Porcelanato (Retificado), modelo BROADWAY NUDE de 81x81cm, acetinado



Bancadas
Bancada em Granito Cinza Andurinha

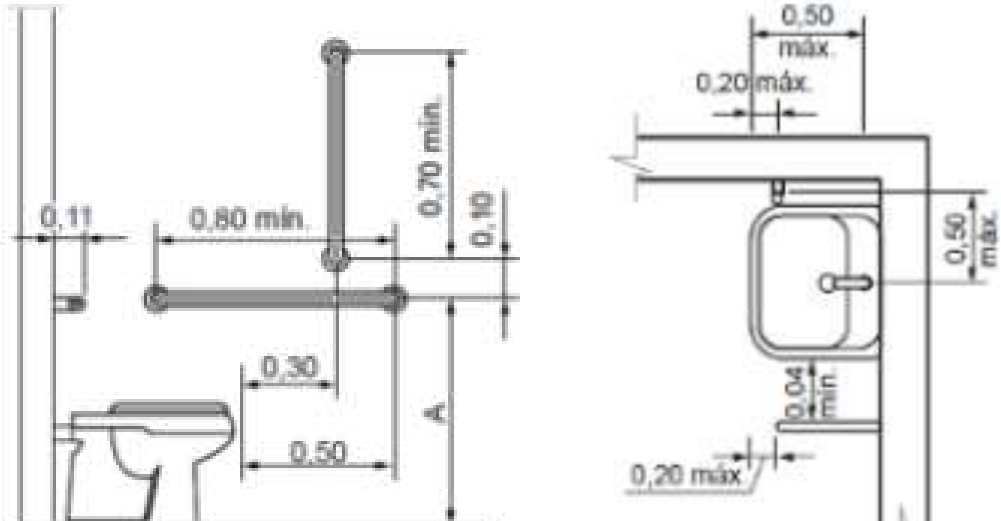

Banheiro Masculino

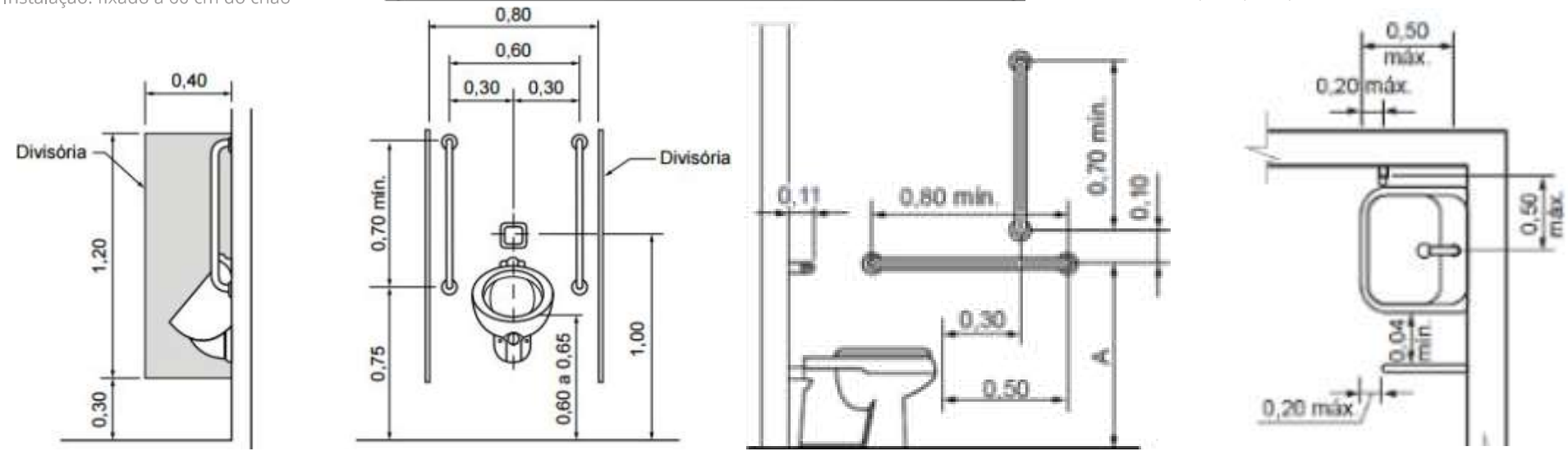
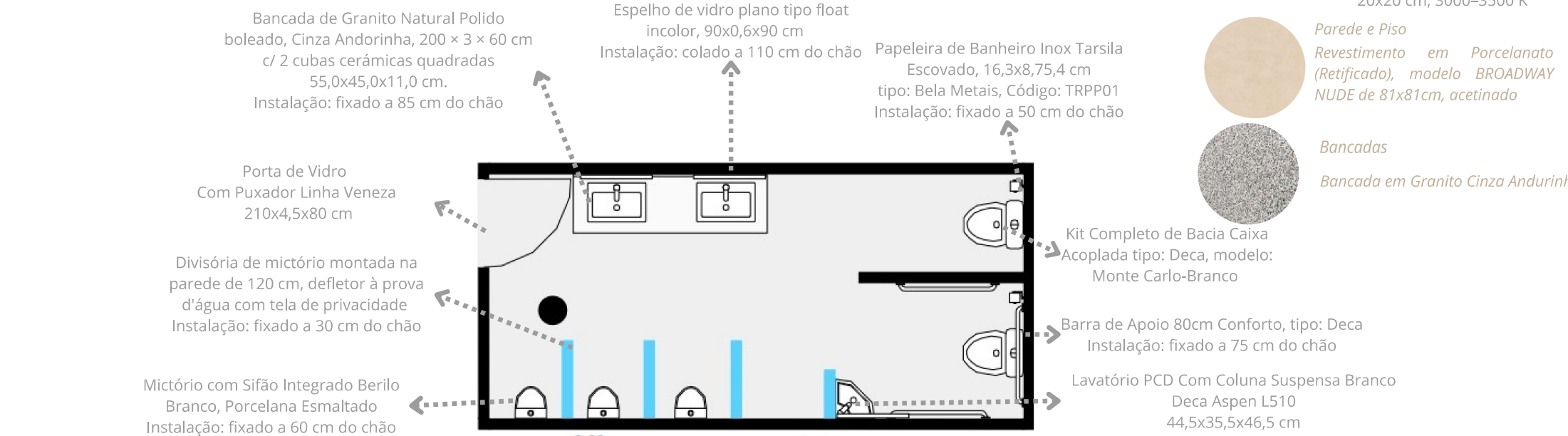

Barbearia

Iluminação:
Necessidade de 6000lu´mens
8 luminárias LED de 10W
20x20 cm, 3000-3500 K

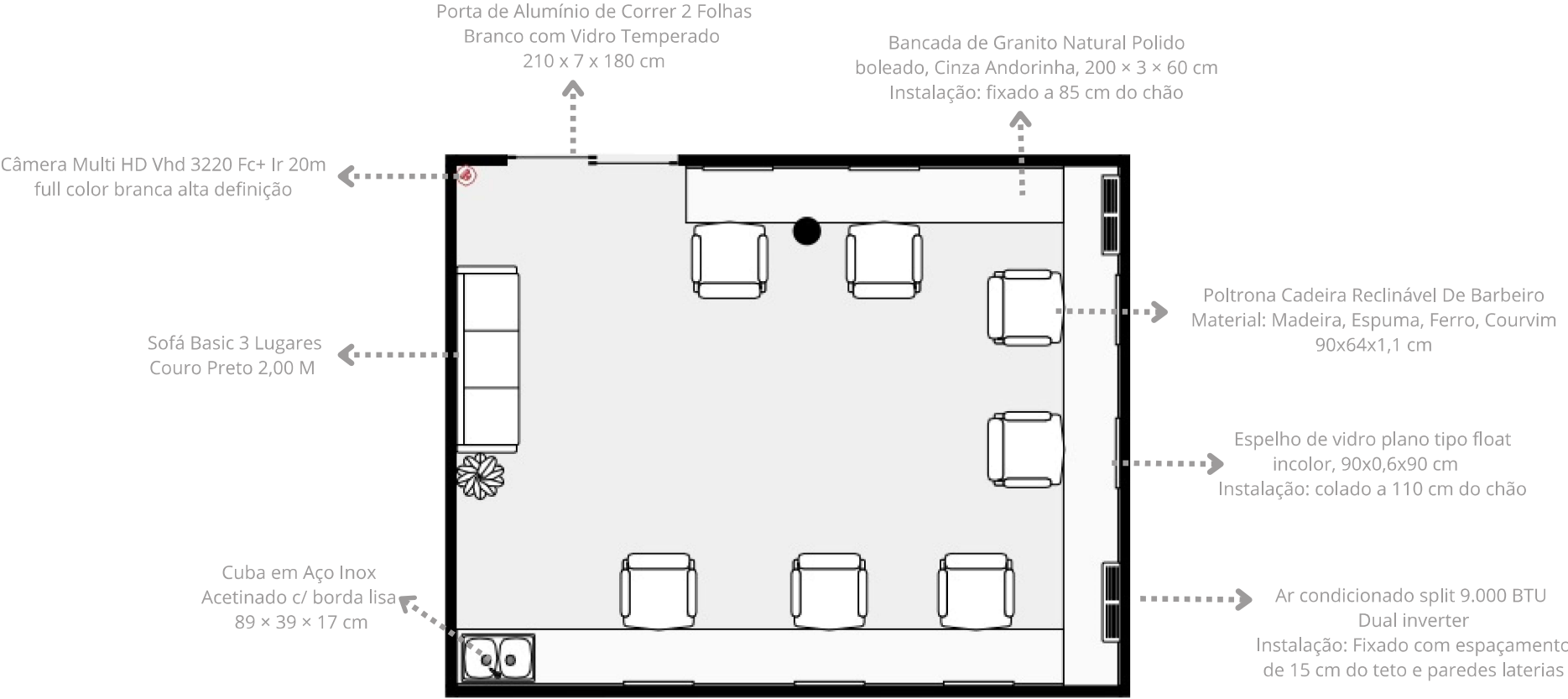

Parede
Tinta Acrílica cor Papel Picado

Piso
Revestimento em Porcelanato (Retificado), modelo BROADWAY NUDE de 81x81cm, acetinado

Bancadas
Bancada em Granito Cinza Andurinha

Marcenaria
Mdf revestido com formica Louro Freijo

Circulação

Iluminação:
Necessidade de 6000lu´mens
8 luminárias LED de 10W
20x20 cm, 3000–3500 K

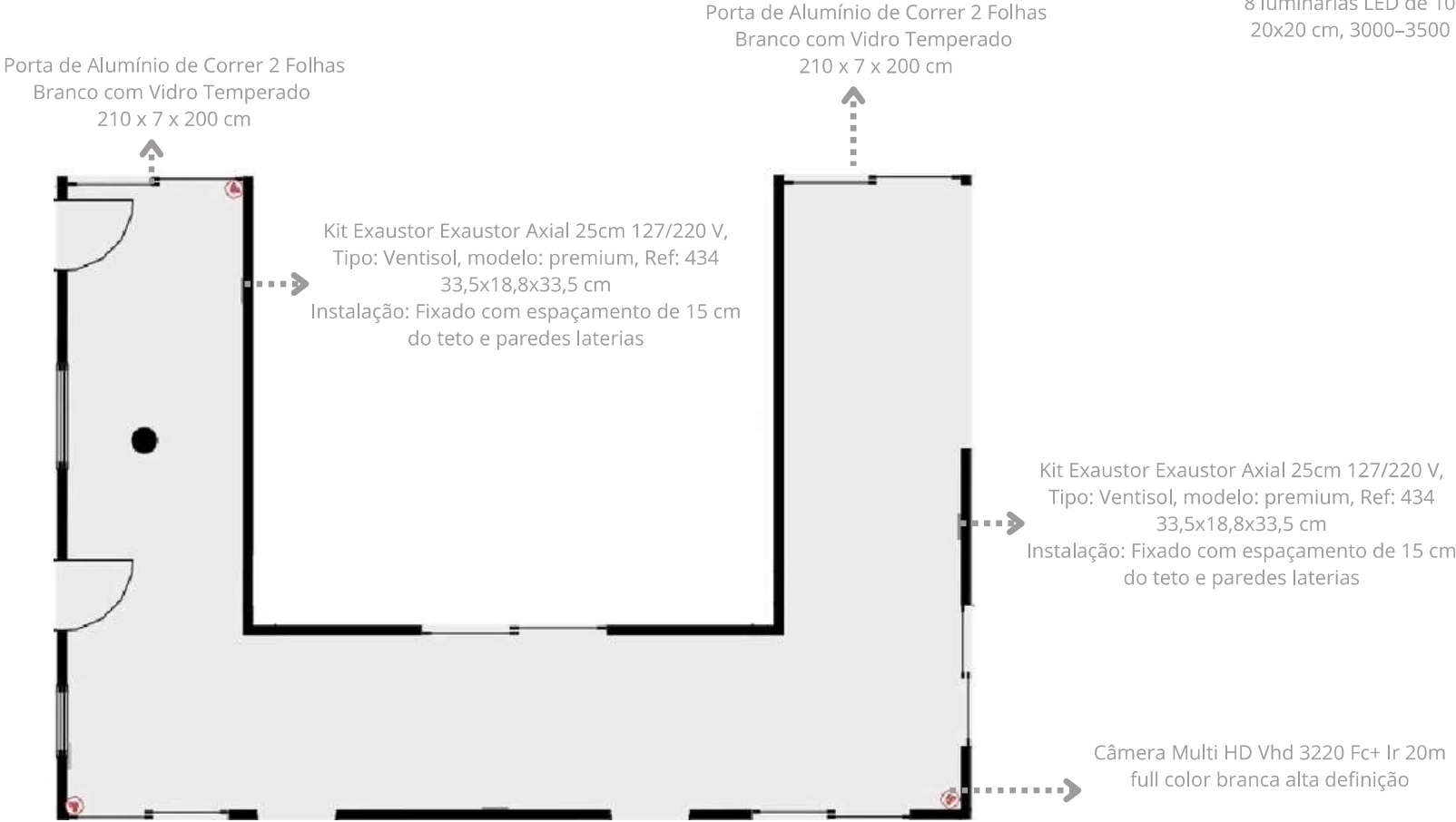

Parede
Tinta Acrílica cor Papel Picado

Piso
Revestimento em Porcelanato
(Retificado), modelo BROADWAY
NUDE de 81x81cm, acetinado

PRVF / SmartLock

Iluminação:
Necessidade de 6000lúmens
8 luminárias LED de 10W
20x20 cm, 3000-3500 K

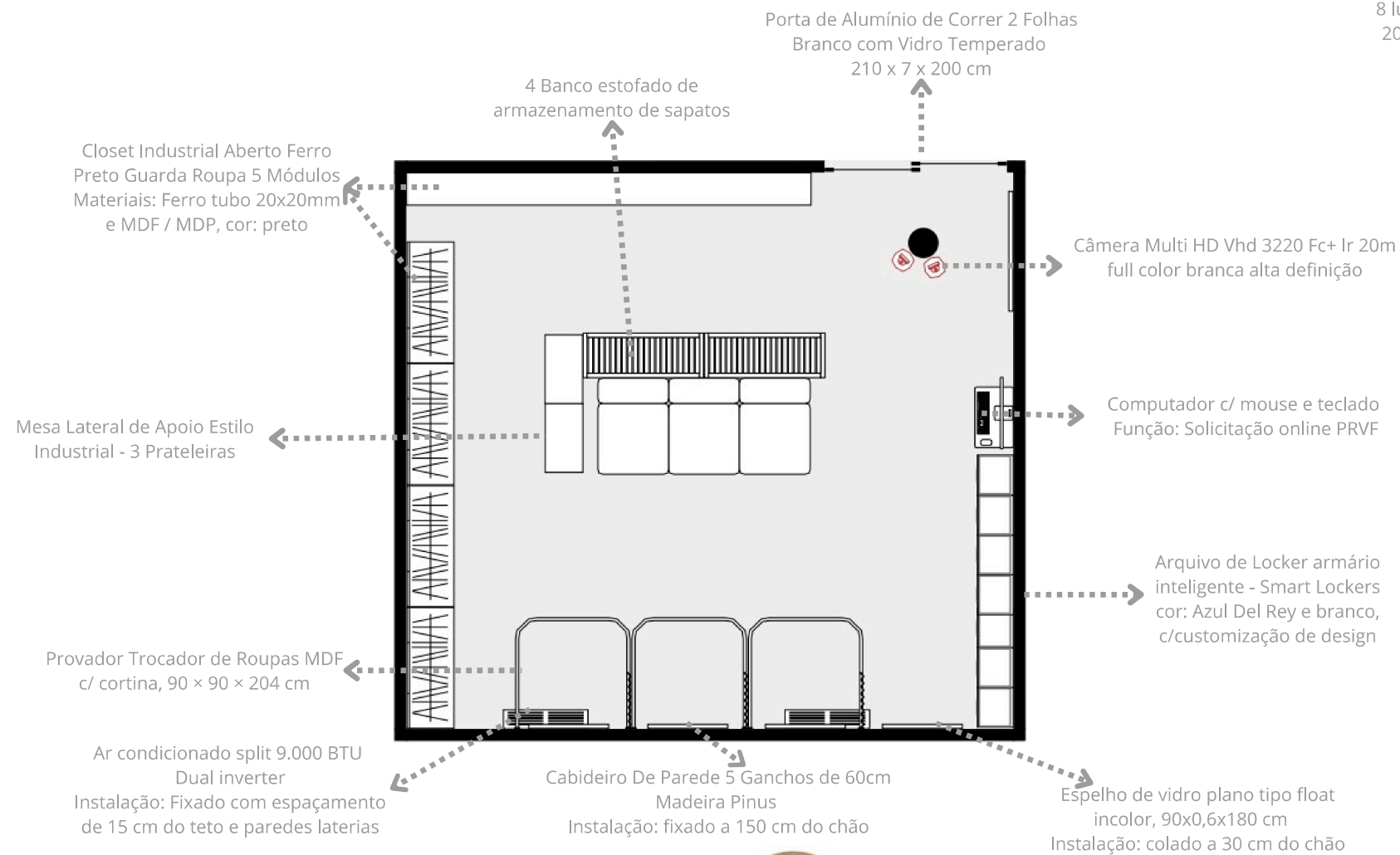

Parede
Tinta Acrílica cor Papel Picado

Piso
Revestimento em Porcelanato (Retificado), modelo BROADWAY NUDE de 81x81cm, acetinado

Marcenaria
Mdf revestido com formica Louro Freijo



MINISTÉRIO DA DEFESA
COMANDO DA AERONÁUTICA

CONTROLE DE ASSINATURAS ELETRÔNICAS DO DOCUMENTO

Documento:	Anexo 07A - TR - FACILITAR AFA - Detalhamento
Data/Hora de Criação:	16/04/2026 13:04:53
Páginas do Documento:	12
Páginas Totais (Doc. + Ass.)	13
Hash MD5:	2ee024bfea98f09022301bbf974f72a6
Verificação de Autenticidade:	https://autenticidade-documento.sti.fab.mil.br/assinatura

Este documento foi assinado e conferido eletronicamente com fundamento no artigo 6º, do Decreto nº 8.539 de 08/10/2015 da Presidência da República pelos assinantes abaixo:

Assinado via ASSINATURA CADASTRAL por Civil SHAHLA FELISBINO DIAS no dia 16/04/2026 às 10:09:08 no horário oficial de Brasília.

Assinado via ASSINATURA CADASTRAL por Terceiro Sargento MARIA EDUARDA DE OLIVEIRA SANTOS no dia 16/04/2026 às 13:33:33 no horário oficial de Brasília.

Assinado via ASSINATURA CADASTRAL por Terceiro Sargento PALLOMA DE SOUZA PEREIRA no dia 16/04/2026 às 13:39:51 no horário oficial de Brasília.

Assinado via ASSINATURA CADASTRAL por Cel ELDRIM MARIO INFORZATTO no dia 16/04/2026 às 13:45:39 no horário oficial de Brasília.

CONTROLE DE ASSINATURAS ELETRÔNICAS DO DOCUMENTO



MINISTÉRIO DA DEFESA
COMANDO DA AERONÁUTICA

CONTROLE DE ASSINATURAS ELETRÔNICAS DO DOCUMENTO

Documento:	Anexo 07A - TR - FACILITAR AFA - Detalhamento
Data/Hora de Criação:	30/04/2026 13:46:31
Páginas do Documento:	14
Páginas Totais (Doc. + Ass.)	15
Hash MD5:	ab92dff7916c718e9a6bf593609cdeb6
Verificação de Autenticidade:	https://autenticidade-documento.sti.fab.mil.br/assinatura

Este documento foi assinado e conferido eletronicamente com fundamento no artigo 6º, do Decreto nº 8.539 de 08/10/2015 da Presidência da República pelos assinantes abaixo:

Assinado via ASSINATURA CADASTRAL por Cel WELLINGTON MARCELO FERNANDES no dia 30/04/2026 às 12:24:38 no horário oficial de Brasília.